Wegweiser
Pflege und Demenz LE

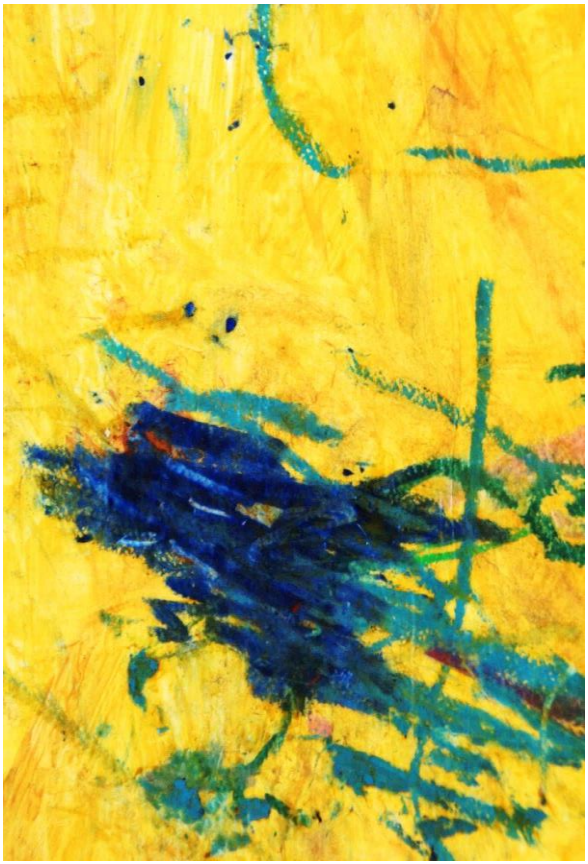

Beratung
Betreuung
Entlastung
Pflege

Leinfelden-Echterdingen

Liebe Bürgerinnen und Bürger,

der überwiegende Teil der pflegebedürftigen und demenzerkrankten Menschen in Deutschland wird zu Hause durch Angehörige betreut und gepflegt. Dies stellt alle Beteiligten vor große Herausforderungen.
Um den hohen Bedarf an Information, Beratung und Unterstützung zu decken und die Suche nach Angeboten und Ansprechpartnern vor Ort zu erleichtern, hat der Pflegestützpunkt gemeinsam mit dem „Netzwerk Demenz LE“ den vorliegenden Wegweiser erstellt, in dem die zahlreichen Angebote in den Bereichen Beratung, Betreuung, Entlastung und Pflege in Leinfelden-Echterdingen aufgeführt sind.
Als nützliche Handreichung soll er Betroffenen, Angehörigen und Ratsuchenden, aber auch ehrenamtlichen und professionellen Helferinnen und Helfern als Orientierungshilfe in der vielfältigen Angebotslandschaft unserer Stadt dienen.

Der „Wegweiser Pflege und Demenz LE“ liegt nun in der 2. überarbeiteten Fassung vor. In neuem Layout beschränkt er sich nicht mehr wie bisher „nur“ auf demenzkranke Menschen, sondern nimmt alle Pflegebedürftigen und ihre pflegenden Angehörigen in den Blick.

Ich danke den Mitgliedern des „Netzwerk Demenz LE“ ganz herzlich für ihr Engagement und Ihre Bereitschaft über Trägergrenzen hinweg zusammen zu arbeiten.

Ihnen, liebe Mitbürgerinnen und Mitbürger, wünsche ich, dass Sie mit Hilfe dieses Wegweisers die für Sie passenden Angebote finden.
Und selbstverständlich steht Ihnen unser Pflegestützpunkt für eine persönliche Beratung zur Verfügung.

Ihr

Roland Klenk
Oberbürgermeister

Netzwerk

Das kommunale „Netzwerk Demenz LE“ wurde 2014 mit mehr als 16 Kooperationspartnern gegründet.

Neben der Förderung des Austausches und der Vernetzung untereinander, geht es den Mitgliedern des Netzwerkes vor allem auch um Aufklärung und Sensibilisierung, um das Thema Demenz und Pflege konstruktiv in die Gesellschaft einzubringen und dauerhaft zu etablieren.

Beratungsangebote

Pflegestützpunkt 6
Pflegeberatung der AOK 8
Patientenbegleitung der Bosch BKK 10
compass private pflegeberatung 12
Sozialpsychiatrischer Dienste für alte Menschen (SOFA) 14
Alzheimer Sprechstunde (SOFA) 16
Selbstbestimmt Vorsorgen 18
Wohnberatung 20

Betreuungs- und Entlastungsangebote

Diakoniestation – Musberger Runde 22
Diakoniestation – Treffpunkt Echterdingen 24
Diakoniestation – Tagespflege 26
Tagespflege - AWO Seniorenzentrum Sonnenhalde 28
Männerschuppen 30
Häuslicher Betreuungsdienst Demenz 32
Organisierte Nachbarschaftshilfe 34
Hospizgruppe 36
Sport, Bewegung und Gedächtnis 38
Gesprächskreis für pflegende Angehörige 40
Krankenpflegeförder- und Betreuungsverein Musberg e.V. 42
Alltagshelden 44
Wohngemeinschaft für Senioren 46

Ambulante Pflegeangebote

Diakoniestation auf den Fildern 48
Pflegedienst Strobel 50
Pflege fürs Leben 52
Wohngemeinschaft für Senioren 54

Stationäre Pflegeangebote

Haus Agape, Stetten 56
AWO Seniorenzentrum Sonnenhalde, Musberg 58
Kursana Domizil, Echterdingen 60

Pflegestützpunkt Leinfelden-Echterdingen
Information, Beratung, Vermittlung

Pflegebedürftige Menschen und ihre Angehörigen haben häufig einen erhöhten Bedarf an Beratung und Unterstützung.
Der Pflegestützpunkt bündelt die Vielzahl der vorhandenen Informationen und ist die zentrale Anlaufstelle, an die sich Pflegebedürftige und ihre Angehörigen mit allen Fragen im Vor- und Umfeld von Pflege wenden können.

Unser Angebot:

- Persönliche Beratung und Unterstützung von Betroffenen, Angehörigen, Freunden und Bekannten
- Umfassende Information und Beratung über vorhandene Unterstützungsangebote
- Beratung über sozialrechtliche/finanzielle Leistungen, z.B. Pflegeversicherung, Grundsicherung/Sozialhilfe, u.v.m. sowie Hilfe bei Antragstellungen
- Beratung über ambulante, teilstationäre und stationäre Hilfen
- Hilfe bei der Klärung von Kostenfragen für pflegerische, medizinische und soziale Leistungen
- Vermittlung und Koordination der einzelnen Hilfen; bei Bedarf Weitervermittlung an die Pflegeberater der Pflegekassen

Wir informieren Sie individuell, kompetent, neutral und kostenlos.

Die Beratung kann telefonisch, im Pflegestützpunkt oder auch bei Ihnen zu Hause erfolgen.

PFLEGE STÜTZPUNKT BADEN-WÜRTTEMBERG LANDKREIS ESSLINGEN

Kontakt:
Amt für Soziale Dienste
Pflegestützpunkt
Neuer Markt 3
70771 Leinfelden-Echterdingen

Ansprechpartnerinnen:
Sabine Schmitz
Tel.: 0711 1600-251
Fax: 0711 1600-200
Mail: s.schmitz@le-mail.de

Nadja Hefele
Tel.: 0711 1600-229
Fax: 0711 1600-200
Mail: n.hefele@le-mail.de

Termine:
nach Vereinbarung sowie zu den Öffnungszeiten:

Montag-Freitag:	08:00-12:00 Uhr
Mittwoch:	14:00-18:00 Uhr

Zugang barrierefrei.

Pflegeberatung der AOK
Individuelle Beratung für Pflegebedürftige und Angehörige

Eine Pflegebedürftigkeit bringt große Veränderung für den Pflegebedürftigen und seine Angehörigen mit sich. Zahlreiche Fragen, Anträge und Organisatorisches kommen auf Sie zu. Wir möchten Sie gerne unterstützen und mit Ihnen zusammen überlegen, was für Sie die geeignete Hilfe ist.
Wir bieten Ihnen eine ganzheitliche Beratung rund um die Pflege.

Unser Angebot für Sie:

- Umfassende Beratung zum Thema Pflegebedürftigkeit
- Beratung zu sozialrechtlichen und finanziellen Leistungen sowie Unterstützung bei der Antragsstellung
- Information über das Hilfenetzwerk in Leinfelden-Echterdingen und Vernetzung mit/ Weiterleitung an andere Dienste
- Gemeinsames Erarbeiten einer stabilen Versorgungssituation und Koordination der Hilfen
- Beratung von pflegenden Angehörigen, u.a. zu Entlastungsmöglichkeiten

Unser Ziel ist es, gemeinsam mit Ihnen eine möglichst gute Versorgung zu erreichen. Dabei ist uns wichtig, dass wir neben Ihrer pflegerischen Situation auch andere Themen wie zum Beispiel eine sinnstiftende Alltagsgestaltung im Blick behalten.
Wir arbeiten eng mit anderen Sozialleistungsträgern, Ärzten, Pflegediensten und Beratungsstellen zusammen. Gleichzeitig unterliegen wir der Schweigepflicht und behandeln Ihre Anfragen vertraulich und kostenfrei.
Das Angebot steht allen Versicherten der AOK zur Verfügung. Gerne beraten wir Sie telefonisch, in unserem Kundencenter oder auch bei Ihnen zu Hause.

Kontakt:
AOK –Die Gesundheitskasse Neckar-Fils
Schafrain 6
70771 Echterdingen

Ihre Ansprechpartnerin:
Natalie Michel
(Bachelor of Arts Soziale Arbeit, Gesundheits- und Krankenpflegerin)
Tel: 0711 9399-360
Mail: natalie.michel@bw.aok.de

Termine:
nach Vereinbarung

Bosch BKK
Patientenbegleitung

Die Patientenbegleitung der Bosch BKK hilft mit Rat und Tat, wenn es darum geht, gesundheitliche Leistungen zu organisieren und aufeinander abzustimmen. Wir unterstützen unsere Versicherten bei der Navigation durch das Gesundheitssystem.
Sie profitieren z.B. davon, indem:

- die Zusammenarbeit verschiedener Behandler verbessert wird,
- Sie intensive Beratung zu Gesundheitsangeboten in Ihrer Nähe erhalten (z.B. Angebote bei Demenz oder psychotherapeutische Unterstützung sowie Selbsthilfegruppen)
- Sie Kontakte zu Pflege- oder Sozialdiensten und Beratungsstellen vermittelt bekommen
- Sie bei Suche und Antritt einer Rehabilitation unterstützt werden
- Ihnen eine umfassende Pflegeberatung zukommt – gerne auch bei Ihnen zu Hause
- Sie individuell geeignete Hilfsmittel, eine Haushaltshilfe oder Pflegeleistungen in Anspruch nehmen
- auch Ihre Angehörigen beraten werden
- Sie individuell beraten werden zu besonderen Leistungen der Bosch BKK
- wir Ihnen beim Ausfüllen von Anträgen helfen

Wir kommen dahin wo Sie uns brauchen: ins Krankenhaus, zum Arzt, ins Pflegeheim, in die Reha oder zu Ihnen nach Hause. Sie haben einen Ansprechpartner, der sich Zeit nimmt – auch für Ihre Sorgen und Ängste. Die Patientenbegleitung kennt und berücksichtigt Ihre individuelle Situation und kann Sie bei schwierigen Entscheidungen unterstützten.

Kontakt:
Bosch BKK
Max-Lang-Strasse 54/3
70771 Leinfelden-Echterdingen

Ansprechpartnerinnen:
Claudia Kammel
Patientenbegleitung
Tel.: 0715150285-38
Fax: 0715150285-59
Mail: claudia.kammel@bosch-bkk.de

Sandra Orthey
Patientenbegleitung
Tel.: 07151 50285-51
Fax: 07151 50285-59
Mail: sandra.orthey@bosch-bkk.de

Termin zur persönlichen Beratung nach telefonischer Vereinbarung

compass private pflegeberatung
Aufsuchende Beratung, Information, Begleitung

Privatversicherte und ihre Angehörigen können sich bei Fragen rund um das Thema Pflege an **compass** private pflegeberatung wenden. Die Ratsuchenden erreichen die Pflegeberaterinnen und Pflegeberater von **compass** unter der **kostenfreien Servicenummer 0800 101 88 00**. Die Expertinnen und Experten der telefonischen Beratung stehen montags bis freitags von 8:00-19:00 Uhr und samstags von 10:00-16:00 Uhr bei Informations- und Beratungsbedarf zur Verfügung. Die telefonische Pflegeberatung steht allen Ratsuchenden unabhängig vom Versichertenstatus offen und erfolgt auch anonym.
In Leinfelden-Echterdingen steht Frau Pandza für die persönliche Beratung zur Verfügung. Frau Pandza wohnt in der Region und kommt zu den Ratsuchenden nach Hause oder in eine Einrichtung. Die Pflegeberatung erfolgt aufsuchend, um die Familie nicht unnötig zu belasten und sich ein Gesamtbild von der Pflegesituation machen zu können. Auch die aufsuchende Beratung ist für Privatversicherte und ihre Angehörigen kostenfrei.

Die **compass**-Pflegeberaterinnen und Pflegeberater informieren und begleiten die Familien bei der Antragstellung auf Leistungen aus der Pflegeversicherung, beim Begutachtungsverfahren durch den Medizinischen Dienst der Privaten MEDICPROOF und bei der Organisation der Pflegesituation. Angehörige informieren sich besonders häufig über Entlastungsmöglichkeiten im Pflegealltag. Hier können die Beraterinnen und Berater aufgrund ihrer guten Vernetzung sowie ihrer Kenntnisse über Angebote vor Ort den Ratsuchenden zur Seite stehen und Entlastungsangebote aufzeigen. Dabei arbeitet **compass** neutral und unabhängig. Empfehlungen sprechen die Pflegeberaterinnen und Pflegeberater keine aus. Die Begleitung durch die **compass**-Pflegeberaterinnen und Pflegeberater kann je nach Wunsch der Familie von einem einmaligen Hausbesuch bis hin zu einer längerfristigen Begleitung der Pflegesituation reichen.

Kontakt:
compass private pflegeberatung
Regionalbüro Stuttgart

Ansprechpartnerin:
Katja Pandza
Tel.: 0800 1018800 (kostenfrei)
Mail: katja.pandza@compass-pflegeberatung.de

Homepage:
www.compass-pflegeberatung.de

SOFA (Sozialpsychiatrischer Dienst für alte Menschen im Landkreis Esslingen)

SOFA ist zuständig, wenn

- die Betroffenen älter als 65 Jahre alt sind (oder unter 65 Jahren mit einer Demenzerkrankung),
- ein Verdacht auf eine psychiatrische Erkrankung oder psychische Krise besteht und
- der Wohnort des Patienten und/oder des Angehörigen im Landkreis Esslingen liegt.

Angebote in Leinfelden-Echterdingen:

- Betreuung und Beratung psychisch kranker alter oder demenzkranker Menschen und deren Angehöriger
  ⇨ Terminvereinbarung siehe Infobox rechts

- Alzheimer Sprechstunde
  ⇨ Jeden 3. Donnerstag im Monat
  von 9.30 bis 11.30 Uhr im Treff Zehntscheuer,
  Maiergasse 8 in Echterdingen

- Gesprächskreis für pflegende Angehörige
  ⇨ Jeden 1. Mittwoch im Monat
  von 14.30 – 16.00 Uhr
  in Leinfelden

Landkreis Esslingen

Kontakt:
Landkreis Esslingen
Sozialpsychiatrischer Dienst für alte Menschen

Ansprechpartner:
Hansjörg Schaude
Sigmaringer Str. 49
72622 Nürtingen
Tel.: 0711 3902-43330
Fax: 0711 3902-53330
Mail: hansjoerg.schaude@gpz-nt.de

Die Inanspruchnahme des Dienstes ist kostenfrei.

Wir machen auch Hausbesuche.

Alzheimer Sprechstunde
SOFA (Sozialpsychiatrischer Dienst für alte Menschen im Landkreis Esslingen)

Eine Demenzerkrankung bedeutet für Betroffene und ihre Angehörigen eine oft kaum zu bewältigende Belastung.
Sie sollten damit nicht alleine bleiben. Der Sozialpsychiatrische Dienst für alte Menschen (SOFA) bietet einmal im Monat eine offene Sprechstunde an zu Themen, wie z. B.

- Diagnostik
- Symptomatik und Krankheitsverlauf
- Verständnisvoller Umgang mit Betroffenen
- Ambulante Hilfemöglichkeiten
- Entlastungsangebote für Angehörige u.v.m.

Die Beratung ist kostenlos.

Eine Voranmeldung ist nicht notwendig.

Landkreis Esslingen

Leinfelden-Echterdingen

Kontakt:
Landkreis Esslingen
Sozialpsychiatrischer Dienst für alte Menschen

Ansprechpartner:
Hansjörg Schaude
Sigmaringer Str. 49
72622 Nürtingen
Tel.: 0711 3902-43330
Fax: 0711 3902-53330
Mail: hansjoerg.schaude@gpz-nt.de

Wann:
jeden 3. Donnerstag im Monat von 9:30-11:30 Uhr

Wo:
Treff Zehntscheuer,
Maiergasse 8,
Echterdingen

Selbstbestimmt Vorsorgen – Beratung zu Patientenverfügung und Gesundheitsvollmacht

Manche Erkrankungen führen dazu, dass die Betroffenen nicht mehr selbst in eine ärztliche Behandlung einwilligen können. Daher ist es wichtig, frühzeitig eine selbstbestimmte Vorsorge zu treffen. Wir beraten und ehrenamtlich zu den Vorsorgenden Papieren, geschult durch die Esslinger Initiative.

Unser Angebot:

- Wir informieren Sie in einem persönlichen Gespräch ausführlich über die Patientenverfügung sowie die Gesundheitsvollmacht als Möglichkeit, rechtzeitig eine selbstbestimmte Vorsorge zu treffen.

- Wir geben Hinweise zu Generalvollmacht und Betreuungsverfügung. Eine rechtliche Beratung hierzu ist jedoch nicht möglich und bleibt ausdrücklich Rechtsanwälten und Notaren vorbehalten.

- Die Beratung ist kostenfrei und kann bei Ihnen zu Hause oder im Amt für soziale Dienste stattfinden.

Die Beratung zu den Vorsorgenden Papieren ist eine Servicegruppe des StadtSeniorenRates LE.

Für die Unterlagen erbitten wir einen Unkostenbeitrag von 5 Euro.

StadtSeniorenRat
Leinfelden-Echterdingen

Esslinger Initiative

Kontakt und Vermittlung:
Amt für Soziale Dienste
Seniorenfachberatung
Neuer Markt 3
70771 Leinfelden-Echterdingen
Tel.: 0711 1600-234/-270
Fax: 0711 1600-200
Mail: stadtseniorenrat@le-mail.de

Wohnberatung

Viele alltägliche Dinge in der häuslichen Umgebung werden im Alter immer beschwerlicher. Meist fehlt jedoch nur der richtige Tipp, ein geeignetes Hilfsmittel oder eine Umgestaltung. Manchmal können kleine Veränderungen Großes bewirken.

Ziel ist es, eine selbständige Lebens- und Haushaltsführung älterer Menschen, Menschen mit Behinderung oder auch demenziellen Erkrankungen zu erhalten und zu fördern oder aber wiederherzustellen.

Unser Angebot:

- Wir helfen vorhandene Barrieren und Hürden -wie z.B. Treppen und Stufen, enge Bäder oder schmale Türen- zu erkennen und Lösungen zu finden.
- Oft gelingt eine Umgestaltung mit einfachen Mitteln.
- Dabei achten wir stets darauf, mit möglichst wenig Aufwand bestmögliche Ergebnisse zu erreichen.

Die Wohnberatung LE ist eine Servicegruppe des StadtSeniorenRates LE.

- Wir sind ein Team von fachlich geschulten, ehrenamtlichen Mitarbeiterinnen.
- Wir beraten Sie kompetent zu barrierearmen Wohnen direkt bei Ihnen zu Hause.
- Wir informieren über einfache Hilfsmittel und sinnvolle Umbaumaßnahmen. Es geht darum die eigene Wohnsituation bedürfnisgerecht anzupassen und auch Informationen über finanzielle Hilfen zu geben.

StadtSeniorenRat
Leinfelden-Echterdingen

Kontakt und Vermittlung:
Amt für Soziale Dienste
Seniorenfachberatung
Neuer Markt 3
70771 Leinfelden-Echterdingen
Tel.: 0711 1600-299
Fax: 0711 1600-200
Mail: stadtseniorenrat@le-mail.de

Diakoniestation auf den Fildern
Musberger Runde - Ganztagsbetreuungsgruppe für Menschen mit demenziellen Erkrankungen

In Musberg bieten wir demenziell erkrankten Menschen eine Zeit der Begegnung und Beschäftigung an.

Hier erfahren die Gäste eine neue Wertschätzung durch die Begegnung mit Menschen, die sie annehmen und ernst nehmen. Außerdem bleiben soziale Kontakte erhalten und werden gefördert.

Zu den festen Bestandteilen der Gruppe gehören:

- Gemeinsames Essen und Trinken
- Singen, Basteln, Bewegungsspiele
- Gedächtnistraining
- Gymnastik
- Geistige Aktivierung
- Spaziergänge mit Hilfsmitteln

In einer angenehmen und ruhigen Atmosphäre sollen sich die Teilnehmenden wohl und geborgen fühlen. Die Gäste bekommen zusätzlich ein leckeres Mittagessen. Nach der Mittagsruhe in bequemen Liegestühlen werden bei angenehmer Musik und lockeren Gesprächen Kaffee und Kuchen gereicht. Mit einem Impuls zur Stärkung geht es wieder nach Hause.

Die Betreuung innerhalb der Gruppe ermöglicht zudem den Angehörigen einen freien Tag zur eigenen Verfügung.

Die Betreuungsgruppe ist ein anerkanntes Angebot nach dem Pflegeversicherungsgesetz. Bei Vorliegen der Voraussetzungen haben Sie einen Kostenerstattungsanspruch gegenüber Ihrer Pflegekasse.
Für die Hin- und Rückfahrt steht ein Fahrdienst zur Verfügung.

Diakonie ambulant
Diakoniestation auf den Fildern

Kontakt:
Diakoniestation auf den Fildern
Bernhäuser Straße 15
70771 Leinfelden-Echterdingen

Ansprechpartnerin:
Annerose Schmidt
Tel.: 0711 797338-0
Fax: 0711 797338-29
Info@dsadf.de
www.dsadf.de

Termin:
Jeden Donnerstag von 10.00-16:00 Uhr

Ein Angebot mit freundlicher Unterstützung der Stadt Leinfelden-Echterdingen, des Krankenpflegeförder– und Betreuungsverein Musberg e.V. und des Landes Baden-Württemberg.

Diakoniestation auf den Fildern

Treffpunkt Echterdingen

Betreuungs- und Aktivierungsgruppe für Pflegebedürftige oder für Menschen mit dementiellen Erkrankungen

Dem Angebot liegt ein integratives Konzept zugrunde. In die Gruppe sind nicht nur Menschen mit Demenz, sondern auch Pflegebedürftige ohne Demenz eingeladen.
Das Angebot richtet sich an die Menschen im Stadtgebiet, die Gemeinschaft und Hilfe außer Haus suchen.
Neben Aktivierung und Begleitung ist ein wichtiges Ziel, dass soziale Kontakte neu geknüpft und gefördert werden. Die Betreuung innerhalb der Gruppe ermöglicht zudem den Angehörigen einen freien Nachmittag zur eigenen Verfügung.

Zu den festen Bestandteilen des Nachmittags gehören:

- Gemeinsames Essen und Trinken
- Singen, Basteln, Bewegungsspiele
- Gedächtnistraining und Leserunden
- Gymnastik im Sitzen
- Geistige Aktivierung
- Ausflüge und vieles mehr

In einer angenehmen und ruhigen Atmosphäre sollen sich alle Teilnehmenden wohl und geborgen fühlen. Die Gäste bekommen Getränke und Zwischenmahlzeiten gereicht und ein schmackhaftes Mittagessen. Nach dem Essen stehen bequeme Liegestühle zur Erholung bereit.
Die Betreuungsgruppe ist ein anerkanntes Angebot nach dem Pflegeversicherungsgesetz. Bei Vorliegen der Voraussetzungen haben Sie einen Kostenerstattungsanspruch gegenüber Ihrer Pflegekasse.
Für die Hin- und Rückfahrt steht ein Fahrdienst zur Verfügung.

Diakonie ambulant
Diakoniestation auf den Fildern

Kontakt:
Diakoniestation auf den Fildern
Bernhäuser Straße 15
70771 Leinfelden-Echterdingen

Ansprechpartnerin:
Karin Olbrich
Tel.: 0711 797338-0
Fax: 0711 797338–29
Mail: Info@dsadf.de
www.dsadf.de

Termin:
Jeden Freitag von
10.00-16.00 Uhr

Zugang barrierefrei

Ein Angebot mit freundlicher Unterstützung der Stadt Leinfelden-Echterdingen und unterstützt durch das Ministerium für Arbeit und Soziales aus Mitteln des Landes Baden-Württemberg.

Diakoniestation auf den Fildern

Tagespflege

Gemeinsam Gutes bewegen und wertvolle Zeit erleben.

Wenn die Pflege und Versorgung daheim nicht mehr ausreicht ist der Besuch in der Tagepflege eine optimale Ergänzung. Statt daheim einsam... möchten wir gemeinsam die uns geschenkte Zeit intensiv erleben und manches bewegen.
In den großzügigen Räumen und dem schönen Garten erleben die Gäste in familiärer Ambiente Gemeinschaft sowie körperliche und geistige Aktivierung. Ferner gibt es Rückzugsmöglichkeiten in bequemen Relaxsesseln.

Zudem entlastet die Tagespflege die pflegenden Angehörigen.

Entdecken Sie mit anderen, dass trotz Einschränkungen, Gebrechen und Demenz das Leben im Alter kostbar und wertvoll ist.

Die Tagespflege bietet neben vielseitigem Programm und guter Verpflegung vor allem Hilfe, Pflege und Unterstützung an.

Gemeinschaft erfahren wir mit

- singen und musizieren
- Gesprächsrunden / Andacht
- froher Tischgemeinschaft
- Gedächtnistraining
- Basteln
- Gymnastikangebote
- Aktuelle Presseschau

Die Tagespflege ist ein anerkanntes Angebot der Pflegekassen. Die Kosten für die Tagespflege und für den Fahrdienst werden größtenteils über Tagessätze mit der Pflegekasse sowie mit einem Eigenanteil abgerechnet.

Diakonie ambulant
Diakoniestation auf den Fildern

Kontakt:
Diakoniestation auf den Fildern
Bernhäuser Straße 15
70771 Leinfelden-Echterdingen

Ansprechpartnerin:
Monika Hristea (Leitung)
Tel.: 0711 797338-261
Fax: 0711 797338–29

Öffnungszeiten:
Montag bis Freitag jeweils
ab 8 :30 Uhr bis ca. 17.00 Uhr
Die Besuchstage können individuell ausgesucht werden.

AWO Seniorenzentrum Sonnenhalde Leinfelden-Echterdingen (Musberg)
Tagespflege für Senioren

Sie arbeiten neben der Pflege? Sie brauchen ab und zu eine Auszeit? Oder grundsätzlich: Sie sind in ständiger Sorge, weil der Tag ihrer/ihres Angehörigen von Alleinsein und Risiken geprägt ist? Dann verschafft Ihnen die Tagespflege den nötigen Freiraum und die gewünschte Unterstützung. Unsere Tagespflegeeinrichtung betreut tagsüber pflegebedürftige Menschen, die sonst im eigenen Haushalt leben. Die Gäste suchen die Tagespflege also morgens auf und kehren am späten Nachmittag wieder nach Hause zurück. Hierfür ist ein Fahrdienst organisiert.

Die Tagespflege bietet ihren Gästen vielfältige Leistungen an:

- Tagesstrukturierung und vielfältige Beschäftigungsangebote, z. B. Spiele, kreatives Gestalten, Erinnerungspflege, jahreszeitliche Feste, Gedächtnistraining, Gymnastik und verschiedene Ansätze kunsttherapeutischen Wirkens
- Spätes Frühstück, reichhaltiges Mittagessen und Nachmittagskaffee (auf die Vorlieben abgestimmt)
- Gemeinschaftserlebnisse mit anderen Tagesgästen
- Das (Wieder-)Einüben alltäglicher Verrichtungen
- Individuelle Grundpflege und medizinisch-therapeutische Maßnahmen (zum Beispiel Medikamentengabe)
- Beförderung von der Wohnung zur Einrichtung und zurück

Die Tagespflege muss nicht jeden Öffnungstag besucht werden. Sie können genauso einen Besuch von, zum Beispiel, ein oder zwei Tagen in der Woche vereinbaren.

AWO
Seniorenzentrum Sonnenhalde

Kontakt:
AWO Seniorenzentrum Sonnenhalde
Tagespflege
Sonnenhalde 19/23
70771 Leinfelden-Echterdingen (Musberg)
Tel.: 0711 97567-0
Fax: 0711 97567-219
Mail: szmusberg@awo-wuerttemberg.de
www.seniorenzentrum-sonnenhalde.de

Öffnungszeiten:
Montag-Freitag: 8.00-16.30 Uhr

Wir bieten einen Fahrdienst an.

Barrierefreier Zugang

Männerschuppen
Inklusives Angebot für handwerklich interessierte Männer ab 60 Jahren

Der Männerschuppen ist ein inklusives Angebot für Männer ab 60 Jahren, die keine Kaffeekränzchen, Stuhlkreise, bunte Tücher und Duftlampen möge, sondern lieber etwas schaffen wollen.
Geistige und körperliche Einschränkungen im Alltag (z.B. Demenz) sind kein Hinderungsgrund. Im Gegenteil: wir freuen uns ganz besonders auf Sie.
Wir wollen miteinander werkeln, basteln, reparieren, fachsimpeln oder auch mal gar nichts tun – jeder wie er will.
Der Männerschuppen bietet vielfältige Gelegenheiten, um Talente und Fähigkeiten (wieder) zu entdecken und große und kleine Erfolge zu feiern.
Die Tätigkeiten können von Arbeiten mit Holz über kleinere Reparaturen von Haushaltsgeräten bis hin zu einfachen Metallarbeiten reichen.

Es gibt auch ein Vesper.

Wir erheben einen Unkostenbeitrag für von 5 Euro pro Termin (inkl. Vesper und Getränke).

Der Männerschuppen ist ein Kooperationsprojekt vom Sozialpsychiatrischen Dienst für alte Menschen (SOFA) des Landkreises Esslingen mit dem Pflegestützpunkt und dem StadtSeniorenRat der Stadt Leinfelden- Echterdingen.

PFLEGE STÜTZPUNKT BADEN-WÜRTTEMBERG LANDKREIS ESSLINGEN

Landkreis Esslingen

Kontakt:
Sabine Schmitz
Pflegestützpunkt
Neuer Markt 3
70771 Leinfelden-Echterdingen
Tel.: 0711 1600-251
Fax: 0711 1600-200
Mail: s.schmitz@le-mail.de

Hansjörg Schaude
SOFA, Sozialpsychiatrischer Dienst für alte Menschen
Sigmaringer Str. 49
72622 Nürtingen
Tel.: 0711 3902-43330
Fax: 0711 3902-53330
Mail: hansjoerg.schaude@gpz-nt.de

Ort und Zeit erfragen Sie bitte bei Frau Schmitz

Häuslicher Betreuungsdienst Demenz

Der auf ehrenamtlicher Basis arbeitende Häusliche Betreuungsdienst Demenz versteht sich als Teil des Netzwerkes zur Versorgung dementiell erkrankter Menschen in Leinfelden-Echterdingen.

Was tun wir?

- Entlastung pflegender Angehörige
- Einzelbetreuung durch geschulte ehrenamtliche Mitarbeiterinnen in der häuslichen Umgebung
- Wöchentliche Besuche für ca. 2 Stunden
- Die Betreuung knüpft an die Biografie der an Demenz erkrankten Menschen an und ist auf deren Bedürfnisse, Fähigkeiten und Interessen abgestimmt, z.B. Spazierengehen, Singen, Vorlesen – einfach da sein

Pflegerische und hauswirtschaftliche Tätigkeiten werden jedoch nicht von uns übernommen.

Angehörige können in dieser Zeit einmal vom Pflegealltag abschalten und etwas für sich selber tun.

Wir möchten Sie ermutigen, regelmäßig eine Auszeit zu nehmen!
Denn wenn Sie sich wohlfühlen, geht es auch Ihrem an Demenz erkrankten Angehörigen gut.

StadtSeniorenRat
Leinfelden-Echterdingen

HÄUSLICHER
BETREUUNGSDIENST
DEMENZ

Kontakt:
Pflegestützpunkt
Neuer Markt 3
70771 Leinfelden-Echterdingen

Ansprechpartnerin:
Sabine Schmitz
Tel.: 0711 1600-251
Fax: 0711 1600-200
Mail: s.schmitz@le-mail.de

Kosten:
15 € pro Nachmittag

Eine Erstattung der Kosten
durch die Pflegeversicherung ist möglich.
Wir beraten Sie gern!

Organisierte Nachbarschaftshilfe
Hilfe im Alltag, Entlastung pflegender Angehöriger

Wir unterstützen stundenweise im Alltag mit dem Ziel, unbürokratisch Hilfe vor Ort zu leisten.

Unser Angebot:

- **Praktische Hilfen im Haushalt:**
  Unterstützung im Haushalt (keine komplette Reinigung), Einkauf usw.

- **Begleitung:**
  Spaziergänge, Arztbesuche, Behördengänge etc. oder einfach da sein und zuhören.

- **Entlastung:**
  Betreuung und Beschäftigung des an Demenz erkrankten Angehörigen bei Abwesenheit (niedrigschwellige Betreuungsleistungen nach § 45 Pflegeversicherungsgesetz).

Wenn Sie Kontakt mit uns aufnehmen, vereinbaren wir einen Termin und besuchen Sie daheim. Dort vereinbaren wir Form und Umfang der benötigten Hilfe. Ein vertrauensvoller Umgang und gegenseitige Wertschätzung stehen im Mittelpunkt.
Über den Träger der Organisierten Nachbarschaftshilfe sind die Einsatzleitung und die Helfer/-innen unfall- und haftpflichtversichert.

ORGANISIERTE
NACHBARSCHAFTSHILFE
Katholische Seelsorgeeinheit
Leinfelden-Echterdingen

Kontakt:
Organisierte Nachbarschaftshilfe
der katholischen Gesamtkirchengemeinde LE
Tel.: 0151 14869421
Hölderlinstr. 5
70771 Leinfelden-Echterdingen (Musberg)

Ansprechpartnerin:
Einsatzleitung: Monika Schlachtberger

Kosten:
10 € pro Stunde. Sollten wir für Sie oder mit Ihnen im Auto unterwegs sein, kommen noch 35 Cent pro gefahrenen Kilometer hinzu.

Hospizgruppe Leinfelden-Echterdingen
Wir begleiten Schwerkranke, Sterbende und ihre Angehörigen

Unsere Gruppe besteht seit 1992.

Wir sind Frauen und Männer unabhängig von konfessioneller Bindung. Wir wurden auf die Begleitung vorbereitet und treffen uns regelmäßig. Die Beachtung der Schweigepflicht ist für uns eine Grundvoraussetzung.

Unser Tun:

- Wir kommen, wenn wir gerufen werden.
- Unsere Aufgabe sehen wir darin, Patienten und ihre Angehörigen zu unterstützen.
- Wir sind jedoch kein Ersatz für Pflegekräfte oder langfristige Betreuungskräfte.

Unsere Ziele:

- Menschenwürdiges Sterben verwirklichen helfen.
- Die letzte Lebensphase nach Möglichkeit in der gewohnten Umgebung mittragen.
- Das Sterben ins Leben einbeziehen.

Hospizgruppe
Leinfelden-Echterdingen

Kontakt:
Katrin Schlegel
Tel.: 0151 14869426
www.hospizgruppe-le.de

Sie können uns gerne auch nur für ein beratendes Gespräch anrufen.

Wir arbeiten ehrenamtlich.

TSV Leinfelden/TSV Musberg/SpVgg Stetten
Sport, Bewegung und Gedächtnis

Ein Angebot zur bewegten Begegnung für Menschen mit Gedächtnisproblemen und /oder einer beginnenden Demenz

Haben Sie Lust, anderen Menschen zu begegnen, sich zusammen zu bewegen, etwas für Körper und Geist zu tun und so Lebensfreude aufzubauen?
Es erwartet Sie ein vielseitiges Übungsprogramm, das von allen Teilnehmern bewältigt werden kann.

Wir treffen uns wöchentlich, um gemeinsam in Bewegung zu kommen und trainieren dabei

- Koordination
- Beweglichkeit
- Balance
- und vieles mehr

Das hält unseren Körper fit und bereitet viel Spaß.

Speziell ausgebildete und erfahrene Trainerinnen leiten das Bewegungsangebot.

Ein „Reinschnuppern“ in den Kurs ist jederzeit kostenfrei und unverbindlich, auch mit Angehörigen möglich.

Bitte melden Sie sich vorher an.

Kontakt:
TSV Leinfelden: Inge Gußmann
TSV Musberg: Sabine Häußler
SpVgg Stetten: Jutta Ehret

Ansprechpartnerin und Anmeldung:
Sabine Häußler
Tel.: 0711 7540040
Mail: Sabine_Haeussler@gmx.de

Termin Bewegungsstunde:
Montag Nachmittag
Treff Impuls, Neuer Markt 1/1
Leinfelden

Kosten:
Für Vereinsmitglieder 3 €, sonst 5 €

Kosten werden im Rahmen des Rehabilitationssports auf ärztliche Verordnung von den meisten Krankenkassen übernommen.

Zugang barrierefrei

Gesprächskreis für pflegende Angehörige

Pflegende Angehörige, die ihre alten, psychisch oder körperlich kranken Partner, Eltern, Schwiegereltern, Onkel oder Tanten, etc. versorgen, sind täglich großen Belastungen ausgesetzt.

Um diesen Angehörigen Entlastung und Hilfestellung zu geben, bietet der **Pflegestützpunkt Leinfelden-Echterdingen** gemeinsam mit dem **Sozialpsychiatrischen Dienst für alte Menschen des Landkreises Esslingen (SOFA)** einen Gesprächskreis für pflegende Angehörige an.

In dem Gesprächskreis können sich Menschen mit ähnlichen Belastungen im Umgang mit den Pflegebedürftigen austauschen, ihre Wünsche und Sorgen miteinander besprechen und sich von Fachleuten beraten lassen.

Der Gesprächskreis steht allen Angehörigen von psychisch kranken (z.B. demenzkranken) und körperlich pflegebedürftigen (alten) Menschen offen.

Auch wer den Gesprächskreis nur einmal kennen lernen will, ist herzlich eingeladen. Die Teilnahme ist kostenlos.

Um vorherige Anmeldung wird gebeten.

Landkreis Esslingen

Leinfelden-Echterdingen

Kontakt:
Amt für Soziale Dienste
Pflegestützpunkt
Neuer Markt 3
70771 Leinfelden-Echterdingen

Ansprechpartnerin:
Sabine Schmitz
Tel.: 0711 1600-251
Fax. 0711 1600-200
Mail: s.schmitz@le-mail.de

Termin und Ort:
Jeden ersten Mittwoch im Monat
von 14.30-16.00 Uhr
im Stadtteil Leinfelden

Den genauen Ort erfragen Sie bitte bei Frau Schmitz

Krankenpflegeförder- und Betreuungsverein Musberg e.V.

Projekte und Veranstaltungen für Menschen mit oder ohne Demenz

Förderung Diakonie-Plus der Diakoniestation a.d.F.
Aus Überzeugung für kranke und alte Menschen handeln.

Förderung der Musberger Runde
Treff zur Begegnung, Betreuung sowie geistige und körperliche Aktivierung von Senioren und Menschen mit und ohne Demenz.

„Musberger Mittag"
Alleinstehenden und einsamen Personen wieder Kontakt zu anderen Menschen ermöglichen.

„Café mit Thema"
Mit interessanten Themen Freude in den Alltag von Senioren bringen.

Beratung und Betreuung der Mitglieder
Wir geben in vielen Lebenssituationen Hilfestellung.

Krankenhausnachsorge
Wir unterstützen Sie bei notwendigen Tätigkeiten am ersten Tag nach Ihrem Krankenhausaufenthalt, wenn Sie z.B. das Haus nicht verlassen können.

Reiserollstuhl für Mitglieder kostenlos zum Ausleihen

Ausflugs-und Wünschefahrten für Menschen mit körperlicher Einschränkung

„Demenzgottesdienst" Mitgestaltung und Kirchencafé

Diakonie
Krankenpflegeförder- und Betreuungsverein
Musberg e.V.

Kontakt:
Krankenpflegeförder- und
Betreuungsverein Musberg e.V.

Ansprechpartner/-in:
Vorsitzender: Uwe Binder
Karlstraße 16
70771 Leinfelden-Echterdingen
Mail: vorstand@kpfubv-musberg.de

Beratungsangebot
Krankenpflegeverein-Servicestelle
Annerose Schmidt
Otterweg 6
70771 Leinfelden-Echterdingen
Tel. 0711 - 754 48 78
Mobil: 0151 - 23 56 01 38
Mail: projekte@kpfubv-musberg.de

Alltagshelden
Betreuung, Begleitung, Unterstützung

Wir, die Alltagshelden, sind ein ambulanter Betreuungsdienst, der stundenweise zu Ihnen nach Hause kommt.
Alltagshelden bietet die ergänzende Hilfe, die Ihnen im häuslichen Umfeld noch fehlt.

Hilfe im Haushalt

- Reinigen, Bettwäsche wechseln, Kehrwoche
- Zubereiten von einzelnen Mahlzeiten
- Wäsche waschen und bügeln
- Bettwäsche wechseln
- Einkauf und Erledigungen

Begleitung

- Terminbegleitung z.B. Arzt- oder Friseurtermine
- Spaziergänge, u.v.m.

Betreuung in den eigenen vier Wänden

- Kommunikation und persönliche Zuwendung
- Förderung und Erhalt kognitiver Fähigkeiten
- Unterstützung Terminplanung & Gestaltung der Tagesstruktur

Wir sind ein anerkannter Betreuungsdienst nach §45 SGBXI und führen Beratungseinsätze nach § 37.3 SGBXI durch.

Kontakt:

ALLTAGSHELDEN

B. Schiffner
Karlsruher Straße 11/1
70771 Leinfelden-Echterdingen
www.alltagshelden-24.de

Ansprechpartner:
Oliver Heringhaus
Jeremiah Geywitz
Barbara Unkrig

Tel.: 0711 25 24 17 30
info@alltagshelden-24.de

Termine können Sie gerne telefonisch vereinbaren.

Wohngemeinschaft für Senioren
Demenz Pflege ganz individuell

Sie haben einen Angehörigen, der an Demenz, an altersbedingten Hirnleistungsstörungen erkrankt ist? Die damit verbundene Abnahme von Denkvermögen, Gedächtnisleistung, Sprache und Orientierung stellt für alle Beteiligten eine besondere Herausforderung dar.

Das Beibehalten persönlicher Gewohnheiten, sowie eine feste Tagestruktur sind wichtige Faktoren in der Pflege von an Demenz erkrankten Menschen.

Die WGfS bietet daher seit 2013 in Leinfelden-Echterdingen eine spezielle Wohnform für Menschen mit Demenz. Die Wohngemeinschaft verfügt auf einer Wohnebene über Gemeinschaftsräume, 8 Einzelzimmer sowie 2 barrierefreie ambulant betreute Wohnungen. Dies ermöglicht es, dass die Bewohnerinnen und Bewohner inmitten eines gewachsenen Wohnumfeldes miteinander einen normalen Alltag erleben können.

Die Wohngemeinschaft verbindet ein möglichst hohes Maß an persönlicher Selbständigkeit mit der Sicherheit professioneller Hilfe und Pflege. Service-Personal ist 24 Stunden/Tag an 7 Tagen/Woche anwesend. Unser speziell geschultes und in Gerontopsychiatrie ausgebildetes Fachpersonal unterstützt bei Bedarf, im Rahmen der ambulanten Versorgung, diese anspruchsvolle Betreuung. Auch können die Leistungen des ambulanten Dienstes einfach dazu gebucht werden.

Ziel ist es, die selbstbestimmte Lebensführung der an Demenz erkrankten Menschen so lange wie möglich zu erhalten. Vertrauen Sie auf die anerkannte Expertise der WGfS.

WGfS
Pflegen mit
Herz und Verstand

Kontakt:
WGfS GmbH
Ambulanter Pflegedienst
Nürtinger Straße 11
70794 Filderstadt

WGfS GmbH
Ambulanter Pflegedienst
Bernhäuser Straße 12
70771 Leinfelden-Echterdingen

Ansprechpartnerin:
Lara Riehle
Tel.: 0711 25 24 45 30
Fax: 0711 25 24 45 39
Mail: lara.riehle@wgfs.de
info@wgfs.de
www.wgfs.de

Beratung kann telefonisch, in unserem ambulanten Dienst oder auch bei Ihnen zu Hause erfolgen.

Diakoniestation auf den Fildern
Kranken- und Altenpflege

Unser Angebot:

- **Ambulante Kranken– und Altenpflege**
  - z.B. Injektionen, Medikamentengabe, An-/ Ausziehen von Kompressionsstrümpfen, Blutzuckerkontrollen, Insulingabe, Wundversorgung / spezielle Verbände, Stomapflege, Infusionstherapie, Krankenhausnachsorge und vieles mehr.
  - Unterstützung bei der Körperpflege (Duschen/Baden), beim An- und Auskleiden, Transfer und beim speziellen Lagern über die Pflegeversicherung.

- **Besondere Pflegeangebote**
  z.B. Pflege und Begleitung schwerstkranker und sterbender Menschen, Wundmanagement, Aromatherapie, Pflegeberatung.
- **Verhinderungspflege**
- **Pflege- und Gesundheitsberatung sowie individuelle Schulung**
- **Hauswirtschaftliche Dienste und Haushaltsführung**
  z.B. Einkäufe, Verpflegung, Hausreinigung und Wäschepflege.
- **Essens-Menü-Dienst**
- **Hausnotruf**
- **Häusliche Betreuung für Menschen mit Demenz**
  Betreuung und Begleitung für demenzkranke Menschen daheim (anerkanntes Angebot der Pflegekassen)

Diakonie ambulant
Diakoniestation auf den Fildern

Kontakt:
Diakoniestation auf den
Fildern
Bernhäuser Straße 15
70771 Leinfelden-Echterdingen
Tel.: 0711 797338-0
Fax: 0711 797338-29
Mail: Info@dsadf.de
www.dsadf.de

Termine:
nach Vereinbarung
sowie zu den Öffnungszeiten
Montag-Freitag: 08:00-17:00 Uhr

Zugang barrierefrei

Pflegedienst Strobel GmbH
Häusliche Kranken- und Seniorenpflege

Wir, Ihr Pflegedienst Strobel, wollen, dass Sie oder Ihr pflegebedürftiger Angehöriger zu Hause in vertrauter Umgebung gut versorgt sind. Hochqualifiziertes Personal, z.B. examinierte Altenpfleger/innen und Krankenschwestern/-pfleger betreuen Sie individuell - jeden Tag!

Grundpflege
Alle grundpflegerischen Leistungen, z.B.

- Körperpflege, An- und Auskleiden
- Lagern, Mobilisation
- Inkontinenzversorgung
- Sondenernährung, Hilfe bei der Nahrungsaufnahme, usw.

Behandlungspflege
Alle Behandlungspflegeleistungen in Zusammenarbeit mit Ihrem Hausarzt, z.B.

- Richten von Medikamenten und Medikamentengabe
- Kompressionsstrümpfe und -verbände
- Wundversorgung
- Blutdruck- und Blutzuckerkontrolle
- Insuline, Injektionen, Infusionen, uvm.

Hauswirtschaftliche Versorgung

- Putzen, Waschen, Bügeln, Einkaufen, usw.
- Zubereitung von Mahlzeiten

Betreuung
Unsere erfahrenen Mitarbeiter bieten stundenweise Betreuung, auch zur Entlastung von pflegenden Angehörigen.

STROBEL
. . . Pflege in vertrauter Umgebung

Kontakt:
Pflegedienst Strobel GmbH
Viehweg 17
70771 Leinfelden-Echterdingen

Ansprechpartnerin:
Frau Pia Strobel
Tel.: 0711 754 05 90
Mail: info@pflegedienst-strobel.de
www.pflegedienst-strobel.de

Büroöffnungszeiten:
Montag-Freitag: 8:00-17:00 Uhr

Versorgungsgebiet:
Echterdingen, Stetten, Leinfelden, Musberg, Oberaichen, Unteraichen, Stuttgart-Rohr, Stuttgart-Vaihingen, Stuttgart-Dürrlewang

Vertragspartner aller Kranken- und Pflegekassen.

Ambulanter Pflegedienst „Pflege fürs Leben“
Behandlungs- und Grundpflege, Hauswirtschaftliche Dienstleistungen

Als moderner Pflegedienst für Musberg, Ober-und Unteraichen, Leinfelden und Stuttgart-Rohr, unterstützen wir Sie ganz individuell - damit Sie Ihr Leben zuhause so führen können, wie Sie es sich wünschen, auch wenn Sie Hilfe von außen benötigen.

PFLEGE FÜRS LEBEN ist bei allen Kranken- und Pflegekassen zugelassen.
Entstehende Kosten werden im Rahmen der gesetzlichen Bestimmungen direkt mit den Leistungsträgern abgerechnet.
In unserem Team arbeiten ausgebildete Altenpflegerinnen und Altenpfleger, Krankenschwestern und hauswirtschaftliche Kräfte. So bieten wir Leistungen auf qualitativ hohem Niveau - persönlich und zuverlässig.

Unser Team legt besonders großen Wert auf menschliches Engagement und Einfühlungsvermögen im Umgang mit den uns anvertrauten Klienten und deren Angehörigen.
Dies bedeutet für uns, den pflegebedürftigen Menschen in seinem Willen, seiner Selbstständigkeit und seiner Eigenverantwortlichkeit zu achten und zu bestärken.

Kontakt:
Pflege fürs Leben
Böblinger Straße 3
70771 Leinfelden-Echterdingen (Musberg)

Ansprechpartnerin:
Nina Alber
Tel.: 0711 84959500
Fax. 0711 84959511
Mail: n.alber@pflege-fuers-leben.de

Öffnungszeiten:
Montag-Donnerstag: 9:00-14:00 Uhr
Freitag: 9:00-13:00 Uhr

Termine nach Vereinbarung.

Ambulanter Pflegedienst WGfS
Behandlungs- und Grundpflege, Hauswirtschaftliche Dienstleistungen

Einen Pflegedienst in Anspruch zu nehmen hat auch sehr viel mit Vertrauen zu tun. Gut, wenn Sie auf ein Familienunternehmen mit über 30-jähriger Erfahrung und erstklassigen Referenzen zugreifen können.
Die ambulanten Pflegedienste der WGfS ermöglichen es älteren und pflegebedürftigen Menschen, lange in den eigenen vier Wänden zurechtzukommen.
Hochqualifiziertes Personal hilft, betreut und pflegt jeden Tag. Mit großem menschlichem Einfühlungsvermögen, mit Herz und Verstand.
Hier ein kleiner Auszug unserer Leistungen:

Ambulante/ Häusliche Kranken- und Senioren-Hilfe und Pflege
Leistungen über die Kranken-, die Pflegekasse oder auf eigene Rechnung

- Hilfe beim An- und Ausziehen, Aufstehen- und Zu-Bett-Gehen
- Körperpflege (Waschen/ Duschen/ Baden/ Haare richten)
- Medikamente herrichten und/oder Medikamentengabe
- Blutdruck- und/ oder Blutzucker-Kontrolle, Insulingabe
- Kompressionsstrümpfe an-/ ausziehen
- Wundversorgung/ Wundpflege/ Stomapflege
- Krankenhausnachsorge
- Hauswirtschaftliche Hilfe und Versorgung
- Waschen, Bügeln, Putzen, Einkaufen usw.
- Zubereiten von Mahlzeiten oder auch Essen-Menü-Dienst
- Hausnotruf
- Pflege- und Gesundheitsberatung
- Häusliche Hilfe, Betreuung und Pflege von Menschen mit Demenzerkrankung (auch stundenweise, zur Entlastung von Angehörigen)

Vertrauen auch Sie auf die individuelle Hilfe, Betreuung und Pflege der WGfS.

WGfS
Pflegen mit
Herz und Verstand

Kontakt:
WGfS GmbH
Ambulanter Pflegedienst
Bernhäuser Straße 12
70771 Leinfelden-Echterdingen

WGfS GmbH
Nürtinger Straße 11
70794 Filderstadt

Ihre Ansprechpartnerin:
Lara Riehle
Tel: 0711 2524 45 30
Fax: 0711 25 24 45 39
Mobil: 0170 444 3846

Mail: lara.riehle@wgfs.de
info@wgfs.de
www.wgfs.de

Wir beraten Sie gerne in unserem ambulanten Dienst, telefonisch oder auch Zuhause.

Haus AGAPE
Stationäre Pflegeeinrichtung (Ortsteil Stetten)

Das Haus Agape Stetten ist eine Einrichtung des gemeinnützigen Trägervereins „Altenheim Stetten a.F. Haus AGAPE e.V.“ und bietet derzeit 51 pflegebedürftigen Menschen ein modernes und familiäres Zuhause mit individueller Zuwendung und liebevoller Betreuung.

Zum Jahreswechsel 2021/22 wird unser Erweiterungsbau bezugsfertig, so dass wir dann 76 Plätze anbieten können.
Ein besonderes Highlight wird dann unser Dachgarten auf dem Anbau sein, von welchem man einen spektakulären Blick auf Flughafen, Messegelände und die ganze Umgebung hat.

Durch unserer über 60jährige Tradition sind wir eng mit dem Gemeinwesen und den Kirchengemeinden verbunden. Unsere Ortsrandlage lädt zu schönen Spaziergängen ein und ist durch die Bushaltestelle vor unserer Haustüre optimal erreichbar. Die vielseitigen Möglichkeiten in der Alltagsgestaltung sorgen für interessante Abwechslung.
Unsere Bewohner/innen werden von einem Team ausgebildeter, erfahrener und engagierter Pflegekräfte betreut. Wir fördern die fachliche und menschliche Qualifikation und Weiterbildung des Pflege-, Betreuungs- und Hauswirtschaftspersonals, um auch in Zukunft den Anforderungen gerecht werden zu können.

HAUS AGAPE

Kontakt:
Haus AGAPE
Pflegeheim
Jahnstrasse 80
70771 Leinfelden-Echt.-Stetten

Ansprechpartner/-in:
Nicole Szameitat-Schramm (Pflegedienstleitung)
Tel.: 0711 782392104
Fax: 0711 782392124
Mail: szameitat-schramm@haus-agape.de

Stefan Krämer (Heimleitung)
Tel.: 0711 782392100
Fax: 0711 782392125
Mail: stetten@haus-agape.de

Termine:
nach Vereinbarung sowie zu den Büroöffnungszeiten
Montag bis Freitag:
9.00-13.00 Uhr und
14.00-16.30Uhr

Zugang barrierefrei

AWO Seniorenzentrum Sonnenhalde Leinfelden-Echterdingen (Musberg)
Kurzzeitpflege für Senioren

Können Sie die Unterstützung und Pflege Ihres Angehörigen vorübergehend nicht ausführen, etwa weil Sie selbst krank sind oder eine Phase der Erholung wichtig ist, so ist ein kurzzeitiger Aufenthalt in unserem Pflegeheim möglich.

Die Kurzzeitpflege bietet Wohnen in einem persönlich gestaltbaren Einzelzimmer oder Doppelzimmer. Das Zimmer liegt in einem überschaubaren Wohnbereichsflügel, in der Gemeinschaft mit bis zu 15 weiteren Bewohnerinnen und Bewohnern, mit behinderten gerechten Zugängen zu weiteren Hausbereichen und dem Sinnesgarten mit attraktiver Aufenthaltsqualität.

Dabei beruht die Kurzzeitpflege auf einer Tag und Nacht gesicherten fachgerechten Pflege und Versorgung:

- Grundpflege/Betreuung: bei Bedarf Anleitung, Begleitung und Unterstützung bei der alltäglichen Lebensführung, verbunden mit einer aktivierenden Betreuung.
- Behandlungspflege: bei Bedarf Durchführung der vom Hausarzt individuell verordneten medizinischen Maßnahmen.
- Rund-um-Versorgung mit selbstgekochten Speisen und mit Getränken. Für die Kleiderwäsche und Zimmerreinigung ist gesorgt. Verschiedene Therapeuten und ein Frisör bieten ihre Leistungen an.

Vielfältige Angebote der Aktivierung unterstützen den Wunsch unserer Bewohner nach Erleben, Gemeinschaft und sinnvollem Tun.

AWO Seniorenzentrum Sonnenhalde

Kontakt:
AWO Seniorenzentrum Sonnenhalde
Sonnenhalde 19/23
70771 Leinfelden-Echterdingen (Musberg)

Tel.: 0711 97567-0
Fax: 0711 97567-219
Mail: szmusberg@awo-wuerttemberg.de

www.seniorenzentrum-sonnenhalde.de

Barrierefreie Ausstattung

Pflegeheim Kursana L-Echterdingen
Betreuung dementiell Erkrankter Menschen

Unser Haus bietet dementiellen Bewohnern einen eigenen Wohnbereich mit einer behütenden und sicheren Umgebung. Mit liebevollem Einsatz und viel Verständnis kümmern sich unsere Mitarbeiter um die Pflege der Dementen. Für Sie bieten wir ein strukturiertes Tages- und Beschäftigungsangebot. Besonderes Augenmerk gilt stets dem ganzheitlichen Wohlbefinden.

Unsere Angebote speziell im Demenzbereich:

- Stationäre Langzeitpflege
- geschützter Bereich
- helle und freundliche Räumlichkeiten
- Erhaltung und Förderung der Selbständigkeit
- Ermöglichung von Erfolgserlebnissen
- Steigerung des Selbstwertgefühles
- Stimulation aller sieben Sinne
- Anregung des Gleichgewichtsinnes
- Intensive Zuwendung der Bezugsperson

Wir laden Sie gerne ein, unser Haus persönlich kennen zu lernen. Beratungen und Besichtigung sind jederzeit nach Absprache möglich.

KURSANA

Mein sicheres Zuhause.

Kontakt:
Kursana Domizil Leinfelden-Echterdingen
Stadionstraße 5
70771 Leinfelden-Echterdingen
Tel.: 0711 997634–0
Fax: 0711 997634-100
Mail: kursana-le@dussmann.de

Herausgeber
Stadt Leinfelden-Echterdingen
Marktplatz 1
70771 Leinfelden-Echterdingen
Telefon 0711 1600-0
www.leinfelden-echterdingen.de

Redaktion, Konzeption und Gestaltung
Nadja Hefele und Sabine Schmitz
Pflegestützpunkt
Tel.: 0711 1600-229/-251

PFLEGE STÜTZPUNKT BADEN-WÜRTTEMBERG LANDKREIS ESSLINGEN

Stand
2. aktualisierte Auflage, September 2021

Quellennachweis für Fotos/Abbildungen:
Fotos: S. 7 Stadt Leinfelden-Echterdingen/Günter Bergmann
Alle weiteren Fotos wurden vom jeweiligen Anbieter gestellt.
Titelbild: Gemeinsames Malprojekt des Emil-Kübler-Kinderhauses Musberg, der Betreuungsgruppe für Menschen mit Demenz "Musberger Runde" und dem Pflegestützpunkt Leinfelden-Echterdingen mit freundlicher Unterstützung von Elisabeth Scheffel (Kunsttherapeutin)

Alle Angaben erfolgten nach bestem Wissen, jedoch ohne Gewähr. Der Wegweiser erhebt keinen Anspruch Vollständigkeit.