



Wegweiser

*für Menschen mit Behinderungen
und chronischen Erkrankungen*

***Beratungsangebote
Selbsthilfegruppen
wichtige Adressen***



Leinfelden-Echterdingen
Die schönste Seite der Filder.

Stadt Leinfelden-Echterdingen

Redaktion:
Amt für soziale Dienste / Pflegestützpunkt
Nadja Hefe, Christa Römer

2. Auflage 2011
Anregungen und Ergänzungen bitte an:
Christa Römer
Postfach 10 03 51
70747 Leinfelden-Echterdingen

Telefon: 0711 1600-251
Telefax: 0711 1600-200
Email: c.roemer@le-mail.de

Inhalt	Seite	Stichwortverzeichnis
Beratungs- und Unterstützungsangebote	4	Albinismus 12
wichtige Ämter	7	Aphasie 9
Selbsthilfegruppen	9	Aufmerksamkeitsdefizitsyndrom 9
Werkstätten und Tagesstätten	14	Behinderung
Tagesklinik	15	- geistige 5, 6, 8,10, 12
		- körperliche 5, 6, 8
		Blindenhilfe / Sehbehinderung 6
		Diabetes 10
		Entwicklungsverzögerung 5
		Erkrankung
		- Herz 12
		- Darm 10, 12
		- Psyche 5, 11
		- neurologische 11
		Familientastende Dienste 6
		Fibromyalgie 11
		Frühförderung 5
		Gesundheitsberatung 6, 7
		Multiple Sklerose 9
		Schlaganfall 9
		Schwerbehinderung, Feststellung der 8
		Tinnitus 13
		Werkstätten 14
		Wohnberatung/-anpassung 4

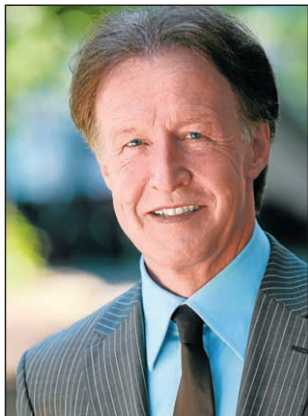

Liebe Mitbürgerinnen und Mitbürger,

unser breitgefächertes staatliches System sozialer Sicherung hilft Menschen mit Behinderungen und chronischen Krankheiten, Schwierigkeiten zu überwinden oder zumindest zu mildern. Doch mit Geld und Gesetzen allein ist es nicht

getan. Ebenso wichtig ist es, offen miteinander umzugehen, aufeinander zuzugehen und miteinander zu leben. Dazu gehört auch das Wissen über die verschiedenen Angebote, Beratungsstellen und Selbsthilfegruppen.

Im Jahr 2008 ist der Wegweiser für Menschen mit Behinderungen zum ersten Mal erschienen. Nun können wir Ihnen die kleine Broschüre in 2. Auflage überreichen. Mit dieser Sammlung von Informationen wollen wir sowohl den hier lebenden Menschen mit Behinderungen wie auch Nichtbehinderten die Mög-

lichkeit geben, sich über die Angebote umfassend zu informieren. Neben einigen Ergänzungen finden Sie wie bisher die wichtigsten Adressen in und für Leinfelden-Echterdingen übersichtlich aufgelistet.

Der Wegweiser erhebt keinen Anspruch auf Vollständigkeit. Sollte eine Einrichtung feststellen, dass wesentliche Dinge nicht berücksichtigt wurden, sind wir dankbar für eine entsprechende Rückmeldung und werden diese Änderung beim nächsten Mal gerne berücksichtigen.

Ihr

*Roland Klenk
Oberbürgermeister*

Beratungs- und Unterstützungsangebote

Institution	Angebot	Kontakt
Stadt Leinfelden-Echterdingen Sozialer Dienst Neuer Markt 3 70771 Leinfelden-Echterdingen	<ul style="list-style-type: none">• allgemeine Beratung in allen Fragen der Unterstützung und Begleitung• Finanzen	Tel.: 0711 1600-356/-352 Fax: 0711 1600-200 Email: j.duba@le-mail.de c.klausmann-luppold@le-mail.de
Stadt Leinfelden-Echterdingen Pflegestützpunkt Neuer Markt 3 70771 Leinfelden-Echterdingen	<ul style="list-style-type: none">• zentrale Anlaufstelle für Pflegebedürftige und ihre Angehörige mit allen Fragen im Vor- und Umfeld von Pflege• Information und Beratung über Unterstützungsangebote• sozialrechtliche / finanzielle Leistungen, ambulante und stationäre Hilfen• Hilfe bei der Klärung von Kostenfragen für pflegerische, medizinische und soziale Leistungen	Tel.: 0711 1600-251/-229 Fax: 0711 1600-200 Email: c.roemer@le-mail.de n.hefele@le-mail.de
Stadt Leinfelden-Echterdingen Seniorenfachberatung Neuer Markt 3 70771 Leinfelden-Echterdingen	<ul style="list-style-type: none">• Beratung über die behindertengerechte Anpassung der Wohnung• Rat & Tat• Einkaufsmobil S'FlitzerLE <p>Ehrenamtliche übernehmen kleine Reparaturen oder bieten Hilfe beim Einkaufen</p>	Tel.: 0711 1600-299 (Wohnberatung) Tel.: 0711 1600-324 (Rat & Tat) mittwochs 10.00-12.00 Uhr Tel.: 0711 1600-308 (Einkauf) montags 8.30-11.00 Uhr Fax: 0711 1600-200 Email: s.hauck@le-mail.de

Institution	Angebot	Kontakt
Interdisziplinäre Frühförderstelle des Landkreises Esslingen (IFS) Hirschlandstraße 97 73730 Esslingen	<ul style="list-style-type: none"> • Interdisziplinäre Diagnostik, Förderung und Therapie für Kinder mit einer Entwicklungsverzögerung - von der Geburt bis zur Einschulung • Beratung und Begleitung von Eltern und Fachkräften • Feststellung der Teilhabebeeinträchtigung bei Integration in Kindertagesstätten • Lotse im vielgliedrigen System „Frühförderung“ 	Tel.: 0711 3103-3655 Fax: 0711 3103-3525 Email: ifs-landkreis@kliniken-es.de
Frühförderung Fildern (Schulamt Nürtingen)	<ul style="list-style-type: none"> • Beratung von Eltern und Erzieher/innen • Förderung der Kinder - einzeln und in Gruppen <ul style="list-style-type: none"> - mit Entwicklungsverzögerungen - mit einer geistigen Behinderung - mit motorischen Problemen oder einer Körperbehinderung - Sprachauffälligkeiten, Verhaltensproblemen 	Ingrid Hobler-Yüceokur Lindacher-Förderschule Jahnstraße 60 70771 Leinfelden-Echterdingen Tel.: 0711 79415-620 Email: poststelle@lindfoe-le.schule.bwl.de www.linfoe.de
Gemeindepsychiatrisches Zentrum Filder Sielminger Hauptstraße 1 70794 Filderstadt	<ul style="list-style-type: none"> • Beratungsstelle für chronisch psychisch kranke Erwachsene • psychiatrische Institutsambulanz (PIA) • Sozialpsychiatrischer Dienst • Beratung von Angehörigen • Soziotherapie • ambulant betreutes Wohnen • Gruppe von Ehrenamtlichen 	Tel.: 07158 986540 (Zentrale) Fax: 07158 98654-54 Email: gpz@gpz-filder.de
Diakonische Bezirksstelle Filder Scharnhäuser Straße 3 70794 Filderstadt-Bernhausen	<ul style="list-style-type: none"> • Sozial- und Lebensberatung • Mutter- und Kind-Kurberatung • Schuldnerberatung 	Tel.: 0711 997982-0 Fax: 0711 997982-29 Email: db.s.be@kdv-es.de

Beratungs- und Unterstützungsangebote

Institution	Angebot	Kontakt
AOK – Die Gesundheitskasse Neckar-Fils Bezirksdirektion der AOK Baden-Württemberg Sozialer Dienst Schöllkopfstraße 61 73230 Kirchheim/Teck	<ul style="list-style-type: none">• Kontakt- und Informationsstelle für gesundheitsbezogene Selbsthilfegruppen /KIGS	Tel.: 07021 721-287 Fax: 07021 721-41- 287 Email: Mareike.Noller@bw.aok.de Web: www.aok-bw.de
Nikolauspflge Stiftung für blinde und sehbehinderte Menschen NIKOSehzentrum Firnhaberstraße 14 70174 Stuttgart	<ul style="list-style-type: none">• Überregionale Kontaktstelle für Menschen mit eingeschränktem Sehvermögen• Beratung und Diagnostik rund ums Sehen• Hilfsmittel für Haushalt, Freizeit, Schule und Beruf• Training in Orientierung und Mobilität• Maßnahmen zur Qualifizierung und beruflichen Rehabilitation• Schulungen am Wohnort und Arbeitsplatz• Öffnungszeiten Reha-Fachgeschäft: Mo.-Fr. 9.30-12.00 Uhr und 13.00-17.00 Uhr, bitte vorab einen Termin vereinbaren.	Tel.: 0711 6564-830 Fax: 0711 6564-899 Email: niko.sehzentrum@nikolauspflge.de Web: www.nikolauspflge.de
Verein für familienentlastende Dienste an Menschen mit Behinderungen und ihren Angehörigen e.V. (FED) Scharnhäuser Straße 3 70794 Filderstadt	<ul style="list-style-type: none">• Einzelbetreuung und Beratung• Gruppen im Sport- und Freizeitbereich Ferienbetreuung• Freizeiten und Integration	Anja Schlenker Tel.: 0711 99798220 Fax: 0711 99798229 Email: info@fed-filderstadt.de Web: www.fed-filderstadt.de

Institution	Angebot	Kontakt
Stadt Leinfelden-Echterdingen Bürgeramt Echterdingen Bernhäuser Straße 9 70771 Leinfelden-Echterdingen	<ul style="list-style-type: none"> Antragsannahme und Weiterleitung der Anträge für Grundsicherung, Sozialhilfe, Schwerbehinderung, Blindenhilfe, etc. an das Landratsamt Esslingen 	Tel.: 0711 1600-693/691/722 Fax: 0711 1600-697 Email: buerger-und-ordnungsamt@le-mail.de
Landratsamt Esslingen Behindertenhilfe und Psychiatrieplanung Pulverwiesen 11 73726 Esslingen	<ul style="list-style-type: none"> Sozialplanung in der Behindertenhilfe und Psychiatrie, individuelle Hilfeplanung für Menschen mit seelischer Behinderung 	Michael Köber Tel.: 0711 3902-2634 Fax: 0711 3902-1034 Email: Koeber.Michael@lra-es.de
Landratsamt Esslingen Amt für besondere Hilfen Pulverwiesen 11 73726 Esslingen	<ul style="list-style-type: none"> Maßnahmen der Eingliederungshilfe und berechtigter Personenkreis Beratung und Information 	Nils Meißner Tel.: 0711 3902 2903 Fax : 0711 39632 2903 Email meissner.nils@lra-es.de
Landratsamt Esslingen Gesundheitsamt Pulverwiesen 11 73726 Esslingen	<ul style="list-style-type: none"> Allgemeine Gesundheitsberatung durch Ärzte 	Tel.: 0711 3902-1600 Fax: 0711 3515-4070 Email: Gesundheitsamt@lra-es.de

Institution	Angebot	Kontakt
Landratsamt Esslingen Amt für besondere Hilfen Pulverwiesen 11 73726 Esslingen	<ul style="list-style-type: none">• Feststellung des Grades der Behinderung, Ausstellung von Schwerbehindertenausweisen, Ausgabe von Wertmarken zur unentgeltlichen Nutzung von öffentlichen Verkehrsmitteln, Gewährung von Blindenhilfe (Geldleistung)• Ausgabe von Fahrgutscheinen für außergewöhnlich gehbehinderte Menschen	Schwerbehindertenausweise: Elisabeth Beringer (Buchstaben A-L) Tel.: 0711 3902-2933 Email: Beringer.Elisabeth@lra-es.de Birgit Frank (Buchstaben M-Z) Tel.: 0711 3902-2949 Email: Frank.Birgit@lra-es.de Landesblindenhilfe und Fahrdienst: Julia Barner (Buchstaben A-K) Tel.: 0711 3902-2932 Email: julia.barner@lra-es.de Olga Nickel (Buchstaben L-Z) Tel.: 0711 3902-2916 Email: olga.nickel@lra-es.de
Agentur für Arbeit Team Reha/SB Mörikestraße 15 73033 Göppingen	<ul style="list-style-type: none">• Behinderte Menschen, die Fragen zu Leistungen zur Teilhabe am Arbeitsleben (berufliche Rehabilitation) haben	Tel.: 07161 9770-215 (berufliche Wiedereingliederung) 07161 9770-394 (berufliche Ersteingliederung) Fax: 07161 9770-241 Email: Goepingen-Reha@arbeitsagentur.de

Gruppe	Treffzeiten	Kontakt
AdS e.V.	<ul style="list-style-type: none"> • Gesprächskreis für Eltern von Kindern mit Aufmerksamkeitsdefizit-Syndrom. Auch Erwachsene sind willkommen 	Tel.: 0170 8073341 Email: susanne.groepel@fildernet.de
AMSEL Aktion Multipler Sklerose Erkrankter	<ul style="list-style-type: none"> • 1 x wöchentlich Gesprächs- und Bastelkreis • Jeden 3. Samstag im Monat Kontaktgruppen-Treff 	Inge Keller Tel.: 0711 443345 Fax: 0711 2731506 Mobil: 0179 5084835 Email: i.keller@arcor.de
Aphasie und Schlaganfall SHG Filder Paracelsus-Krankenhaus Ruit	<ul style="list-style-type: none"> • Schulungsraum im Paracelsus-Krankenhaus Ruit, jeden 1. Donnerstag im Monat 	Dr. Franz Bühr Tel.: 0711 4488-12403 Email: f.buhr@kk-es.de
Arbeitsgemeinschaft Spina bifida und Hydrocephalus		Heiko Schrader Tel.: 0711 760805

Gruppe	Treffzeiten	Kontakt
Bodelschwingh-Kreis	<ul style="list-style-type: none"> • Kreis für behinderte und nichtbehinderte Menschen 1 x im Monat 	Gerhard und Doris Kappes Tel.: 0711 795628 Email: Doris_Gerhard.Kappes@gmx.de
Bundesverband Poliomyelitis e.V.		Ingrid Hübner Tel.: 0711 612650
DEUTSCHER DIABETIKER BUND Landesverband Baden-Württemberg e.V. Bezirksverband Esslingen „Filderkreis“	<ul style="list-style-type: none"> • Selbsthilfegruppe für Diabetiker und ihre Angehörigen Vorträge von Fachärzten, Diabetologen (DDG) mit anschl. Erfahrungsaustausch (siehe Jahresprogramm) jeden 3. Donnerstag im Monat, 19.30 Uhr Treff Impuls, Leinfelden, Neuer Markt 	Christa Klapka Tel.: 0711 7543407 Email: filderkreis@web.de oder Kai Scheffler Tel.: 0711 797 7777 Email: Kscheffler@freenet.de
Deutsche Gesellschaft Dystonie e.V.		Monika Klein Tel.: 0711 6992828
Deutsche ILCO	<ul style="list-style-type: none"> • Solidargemeinschaft von Stomaträgern, Darmkrebsbetroffenen jeden 1. Mittwoch im Monat, 16.00 Uhr Gaststätte Schwänenbräu, Bernhäuser Hauptstraße 36 70794 Filderstadt 	Gertrud Schober Feldklirrenstr. 29 72649 Wolfschlugen Tel.: 07022 51126 Email: Ilco-stgt@t-online.de

Gruppe	Treffzeiten	Kontakt
Deutsche Restless Legs Vereinigung		Christine Nägele Tel.: 0711 44009994
Deutscher Psoriasis Bund e.V.		Frau Stützlein Tel. und Fax: 0711 373140
Fibromyalgie Selbsthilfeverband BW e.V. Selbsthilfegruppe der Rheuma-Liga	<ul style="list-style-type: none"> • Gesprächsgruppe: Jeden 3. Mittwoch im Monat, 18.00 Uhr Südgemeindehaus Ackermannstraße 39, Stuttgart-Vaihingen • Funktionsgymnastik: jeden Freitag, 17.30 Uhr Treff Impuls, Neuer Markt 1/1, Leinfelden 	Brigitte Müller Tel.: 0711 73 51 758 Email: mueller.brigitte@t-online.de Web: info@fibromyalgie-bw.de
F.U.N.K. e.V. Förderverein zur Unterstützung neurologisch erkrankter Kinder		Margot Kuon Tel.: 0711 4409874 Fax: 0711 4409875 Email: info@funk-stuttgart.de
Kontaktgruppe zur gegenseitigen Hilfe	<ul style="list-style-type: none"> • persönliche Gespräche, zwanglose Begegnung und gemeinsame Aktivitäten 1 x im Monat Mittwoch 18.30 Uhr 	Christa Römer Tel.: 0711 1600-251 Fax: 0711 1600-200 Email: c.roemer@le-mail.de
Niere Baden-Württemberg e.V.		Heide Stolz Tel.: 0711 379654 Email: stolz@niere-bw.de

Gruppe	Treffzeiten	Kontakt
<p>NOAH Albinismus e.V.</p>		<p>Katharina Lieser Tel.: 0711 7545699 Email: badenwuerttember@albinismus.de</p>
<p>Paul-Gerhard-Kreis Gemeinschaft zur Förderung behinderter Menschen e.V. c/o Ev.-methodistische Kirche Kapellenweg 14 70771 Leinfelden-Echterdingen</p>	<ul style="list-style-type: none"> • 1 x im Monat: „Freude an Natur und Pflanzen“ „Kochen und Backen“ „Monatstreff“ • 1 x jährlich Freizeit und Ausflug • Dienstag 17.00 Uhr Veeh-Harfen-Gruppe 	<p>Pastor Traugott Holzwarth Tel. 07144 1308645 Fax: 07144 1308647 Silvia Kahlau Tel.: 0711 7942638</p>
<p>Rheuma-Liga Baden-Württemberg e.V.</p>		<p>Tel.: 0711 4082339 Email: rl_arge_info@freenet.de</p>
<p>Selbsthilfegruppe für Menschen nach Krebs</p>		<p>Irmgard Lauxmann Tel.: 0711 8825543</p>
<p>Selbsthilfegruppe Kak-TuS, Morbus Crohn/ Colitis ulcerosa</p>		<p>Erica Rieth Tel. und Fax: 0711 424574</p>
<p>Selbsthilfegruppe Osteoporose Esslingen</p>		<p>Brigitte Matzek Tel. und Fax: 0711 314270</p>

Gruppe	Treffzeiten	Kontakt
<p>SOHM e.V. Stadionstraße 50 70771 Leinfelden-Echterdingen</p>	<ul style="list-style-type: none"> • Selbsthilfeorganisation herzkranker Menschen Jeden 1., 2. und 4. Dienstag 19.30 Uhr Gemeindezentrum Bernhausen Aicher Straße 9 	<p>Franz Benda Tel.: 0711 7977326 Email: sohm@freenet.de Web: www.sohmev.de</p>
<p>Tinnitus SHG „Filder“ Bernhäuser Hauptstraße 2 (hinterer Eingang über Parkplatz Biomarkt) 70794 Filderstadt</p>	<ul style="list-style-type: none"> • Jeden 2. Mittwoch im Monat 19.00 Uhr (ausgenommen in den Ferien) Neu-Interessierte bitte nachfragen 	<p>Carmen Haaf Tel.: 0711 7070390</p>

Einrichtung	Angebot	Kontakt
Werkstätten des Rehabilitationszentrums Rudolf-Sophien-Stift Karlsruher Straße 11 70771 Leinfelden-Echterdingen	<ul style="list-style-type: none">• Werkstatt für psychisch kranke Menschen• Arbeitsangebote im Bereich, Versand, Konfektionierung, Lager und Büro	Wolfgang Jenisch Tel.: 0711 1693140 Email: jenisch@rsss.de
Karl-Schubert-Gemeinschaften e.V. Kurze Straße 31 70794 Filderstadt	<ul style="list-style-type: none">• Werkstatt für Menschen mit Behinderung• Wohnangebot für erwachsene Menschen mit Behinderung	Christof Mellinghaus Tel.: 0711 77091-0 Email: Info@ksg-ev.eu Web: www.ksg-ev.eu
Filderwerkstatt Rudolf-Diesel-Straße 13/1 73760 Ostfildern	<ul style="list-style-type: none">• Werkstatt für psychisch kranke Menschen• Berufliche Rehabilitation	Tel.: 0711 3466257 Email: info@filderwerkstatt.de www.filderwerkstatt.de
Behindertenzentrum Stuttgart e.V. (bhz) Heigelinstraße 13 70567 Stuttgart	<ul style="list-style-type: none">• 1 x wöchentlich Spiele-Nachmittag in der Begegnungsstätte Fasanenhof für Menschen mit und ohne Behinderung (gemeinsam mit der AWO)• Familienentlastende Dienste (FELS)• Freizeitangebote für Menschen mit und ohne Behinderung – Programm auf Nachfrage	Verena Engl Tel: 0711 71545 – 0 Email: Verena.engl@bhz.de FELS-Team Tel.: 0711 71545-0 Email: fels@bhz.de

Einrichtung	Angebot	Kontakt
<p>Behindertenzentrum Stuttgart e.V. (bhz) Wohngemeinschaft Plieningen Hintere Schafstraße 20 70599 Stuttgart</p>	<ul style="list-style-type: none"> • Cafeteria für Bewohner, Angehörige, Freunde und sonstige Interessierte jeden 1. Sonntag im Monat, 14.30-16.30 Uhr in der Wohngemeinschaft Plieningen (bitte vorab erkundigen, ob Cafeteria stattfindet) 	<p>Tel: 0711 4599749-0 Email: wg-plieningen@bhz.de</p>
<p>Tagesstätte Filder Nürtinger Straße 20 70794 Filderstadt-Bernhausen</p>	<ul style="list-style-type: none"> • Tagesstätte mit Kontakt –und Freizeitangeboten • Zuverdienstmöglichkeiten mit einfachen Montagetätigkeiten 	<p>Katja Müller Tel.: 07158 9865425 Sven Hartleb Tel.: 07158 9865411</p>
<p>Zentrum für Arbeit und Kommunikation (ZAK) Franziskanergasse 7 73728 Esslingen</p>	<ul style="list-style-type: none"> • Tagesstätte für Menschen mit einer psychischen Erkrankung • Café Mo.-Fr. 8.00-18.00 Uhr, So. 14.00-17.00 Uhr • Offene Infostunde Di. 10.00-11.00 Uhr • Werkstatt Mo.-Do. 8.00-16.30 Uhr, Fr. 8.00-15.00 Uhr 	<p>Tel: 0711 310599-30 Fax: 0711 31059939 Email: Zak-esslingen@vsp-net.de Web: www.vsp-net.de</p>
<p>Tagesklinik Bernhausen Nürtinger Straße 20 70794 Filderstadt</p>	<ul style="list-style-type: none"> • Klinik für Psychiatrie und Psychotherapie 	<p>Tel.: 0711 7947040 Fax: 0711 79470429 Email: Tagesklinik-Bernhausen@kk-es.de www.kk-es.de</p>

*Dieser Wegweiser für Menschen mit Behinderungen
listet die wichtigen Einrichtungen
und Selbsthilfegruppen
in und für Leinfelden-Echterdingen auf und soll
sowohl behinderten als auch nicht behinderten Menschen
dabei helfen, schnell wichtige
Informationen zu finden.*



Leinfelden-Echterdingen
Die schönste Seite der Filder.